



Tokyo Yumenoshima Marina

東京夢の島マリーナ

安全レクチャー

お手軽なボート・ヨットレンタルサービス

れんたぼー

月会費：¥2,750
入会金：¥22,000
艇利用：¥9,900~

・運営：(株)ユニマットプレシャス
・拠点数：5箇所

YAMAHA Marine Club Sea-Style

月会費：¥3,300
入会金：¥22,000
艇利用：¥10,120~

・運営：ヤマハ発動機(株)
・拠点数：約140箇所

□営業時間



基本営業時間：9:00-18:00 (火曜定休)

※7月・8月：平日 8:00-19:00 / 土日 8:00-20:00 (定休日なし)

□電話番号



03-5569-2710

レンタルボート共通事項

□レンタルボート利用時間



・3時間

午前 (9:30-12:30)

午後 (13:30-16:30)

・6時間

1日 (10:00-16:00)

□連絡体制

・帰港前および1日レンタルの時は、13時に定時連絡をお願いします。

□その他、出航に関して

・出航前に簡単な「出航前確認」があります。(時間に余裕を持ってご来場ください。)

□予約可能数



・一度にご予約できるのは2件となります。

□燃料について



・価格は変動します。(ハイオクガソリン)
※参考：¥235/1L(2024年7月時点)

□帰港後の清掃について



・基本、清掃洗艇をしていただきます。
※清掃洗艇の代行 (¥3,300)

□マリーナ内

(←夢の島大橋)

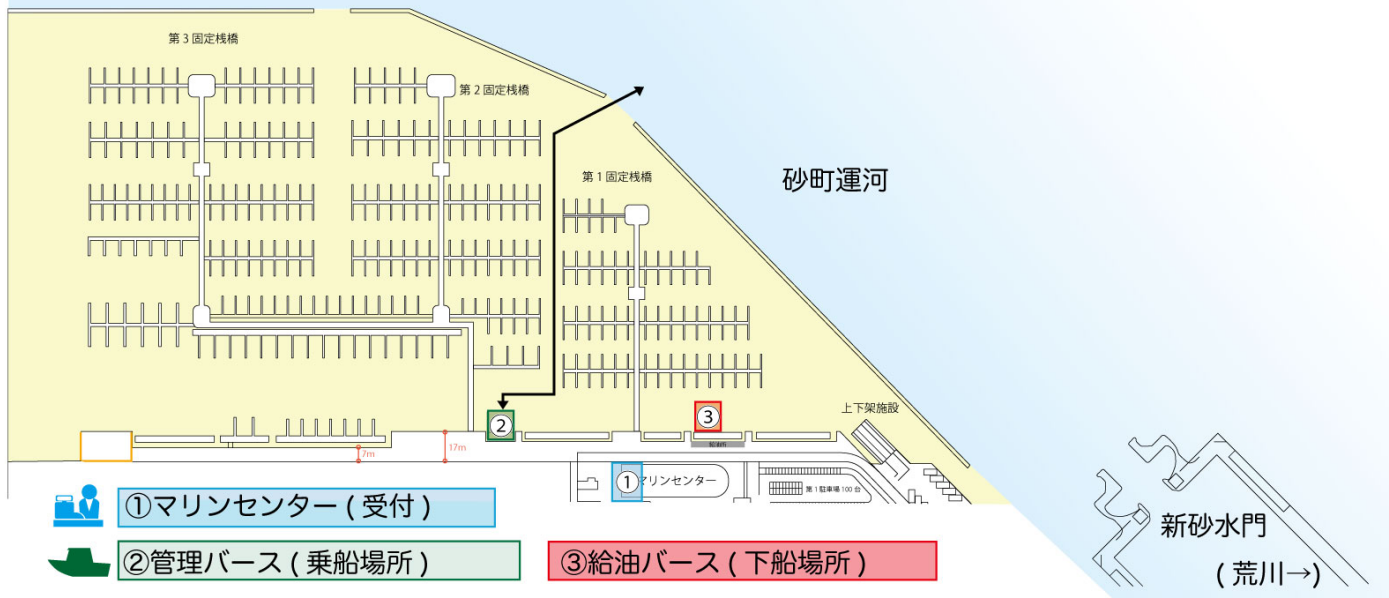

れんたぼー

<https://www.rentabo-club.com/yumenoshima>

□受付方法(予約・キャンセル)

- 予約方法：①WEB 予約…『れんたぼー』のサイトより予約(24時間)
 ②電話 予約…『夢の島マリーナ』に電話で予約(営業時間内)

予約期間：30日前(0:00)～3日前の17:00まで(※1)

※1)2日前・前日・当日を希望される場合は、電話でお問い合わせください。

WEB 予約



『れんたぼー』

キャンセル：

予約までの期間	キャンセル料
3日前の17時まで	なし
3日前17時から前日17時まで	利用料金の50%(※2)
前日17時から当日	利用料金の100%

※2)¥5,500に満たない場合は、下限¥5,500となります。

□利用艇種

※子どもの乗船枠・1歳未満は定員として不算入/12歳未満は2人で1人と計算。

YF-23sp

船名：D1



- ・定員：7名
- ・130馬力
- ・GPS/トイレあり

AX220

船名：D2



- ・定員：7名
- ・115馬力
- ・GPS/トイレあり
- ・オーニングあり

TF23

船名：D4



- ・定員：7名
- ・115馬力
- ・GPS/トイレあり
- ・キャビンあり

基本料金：

燃料代：

		平日	土日祝祭日	特別日
艇種		YF23・AX220・TF23	YF23・AX220・TF23	YF23・AX220・TF23
3時間	6~9月	¥9,900	¥15,400	—
	10~5月	¥9,900	¥15,400	—
6時間	6~9月	¥15,400	¥20,900	—
	10~5月	¥15,400	¥20,900	—
超過/1時間		¥2,200	¥3,300	—



※特別日の設定はありません。時期によってはキャンペーン価格を予定しています。

□れんたぼーの保険

1. 賠償責任保険



- ・船外の他人や
- 船外の他人の財物に損害を与えた場合。

2. 船体保険(免責額5万円)



- ・操縦中等に偶然な事故で船体を破損した場合。
- ・沈没、衝突、火災などによって
- 船体に生じた損害の場合。

※免責額未満は借用人負担(軽度の傷、破損、損失等を含む。)

参考：アンカー紛失¥10,000 プロペラ交換(部品・工賃含む)¥40,000

3. 搭乗者保険/1000万円・・・搭乗者一名につき



- ・搭乗者の方が偶然の事故で怪我をされ、死亡したり、後遺障害を被ったりした場合。
- 海水浴や、水上スキー等のマリンスポーツ中は乗船中に含まれず保険対象外となります。

4. 捜索救助費用保険/200万円



- ・艇が遭難した時、その搭乗者を捜索するために必要と認められた費用。

※プロペラにロープが絡み、航行不能になった場合などの救助については保険の対象となりません。

マリナー周辺

□マリナーセンター1階

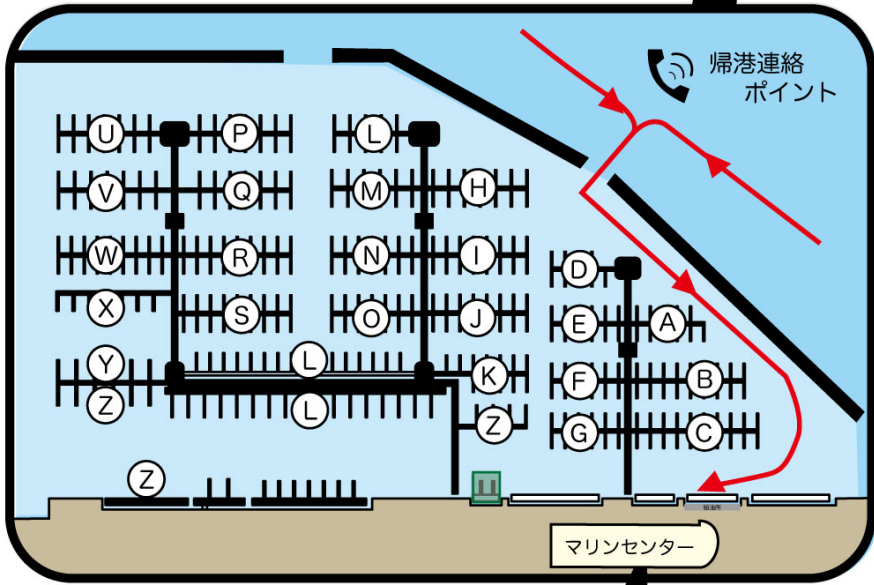
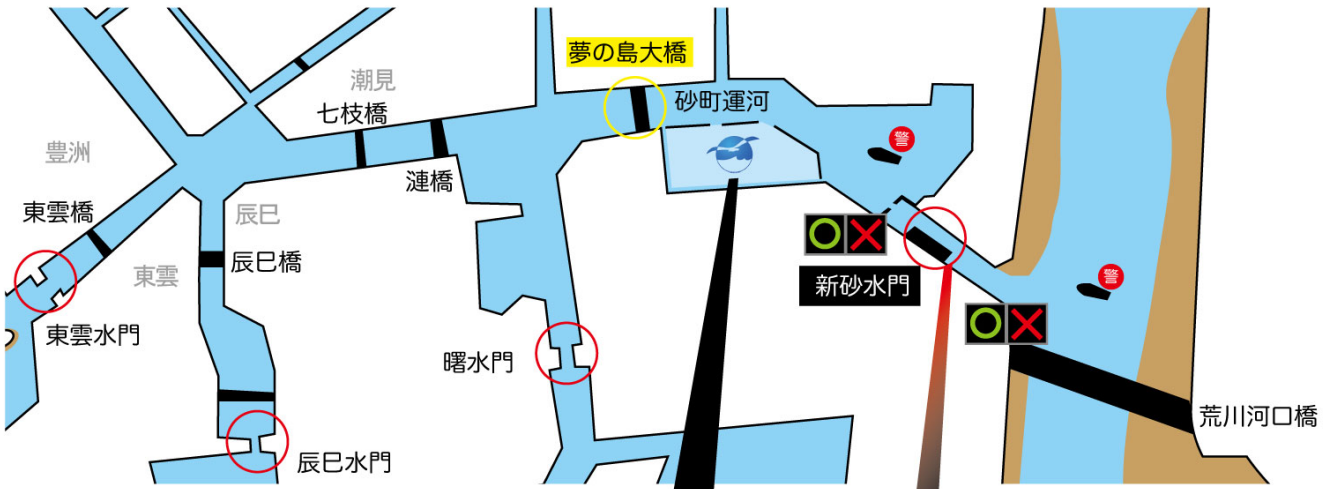

警 片側航行 新砂水門

工事のため、警戒船の指示に従って航行してください。

※信号機があります。



×の時は通行できません。場合によっては、待機をお願いします。

▲ 浅瀬注意 夢の島大橋

両サイドに浅瀬あり！橋の下は、真ん中しか通れません。

□マリナーセンター1階

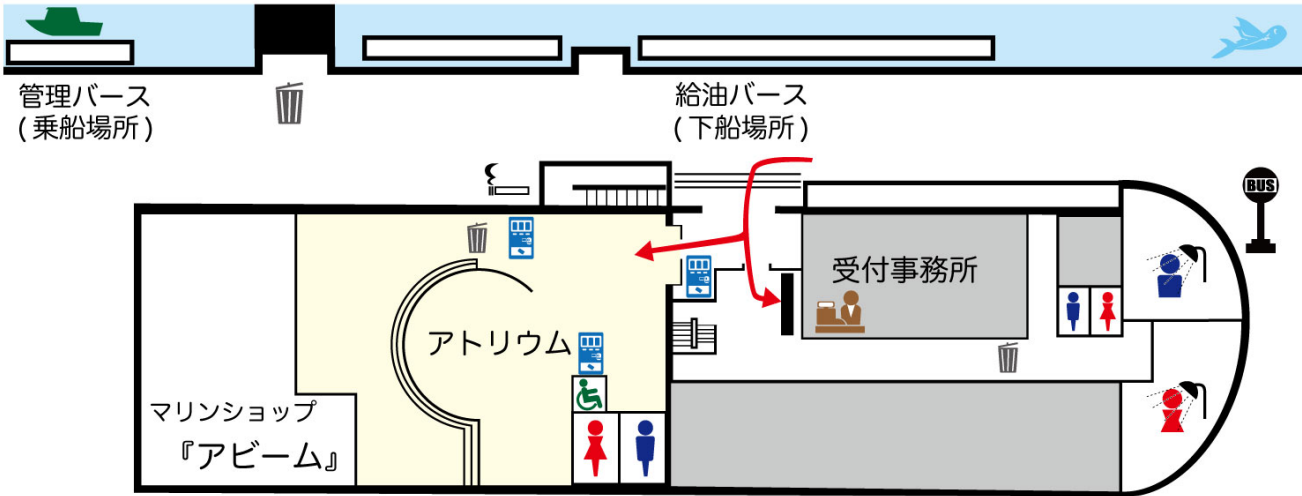

- 受付
- ゴミ箱
- 喫煙所
- トイレ
- シャワールーム
- 自販機

三枚洲（浅瀬）

大潮の干潮時は干出する場所もあります。

乗り上げ No.1



浅瀬は拡張中。



特に、旧江戸川の河口 と ディズニー沖 で事故が多い

※葛西臨海公園の水路は、プレジャーボート進入禁止

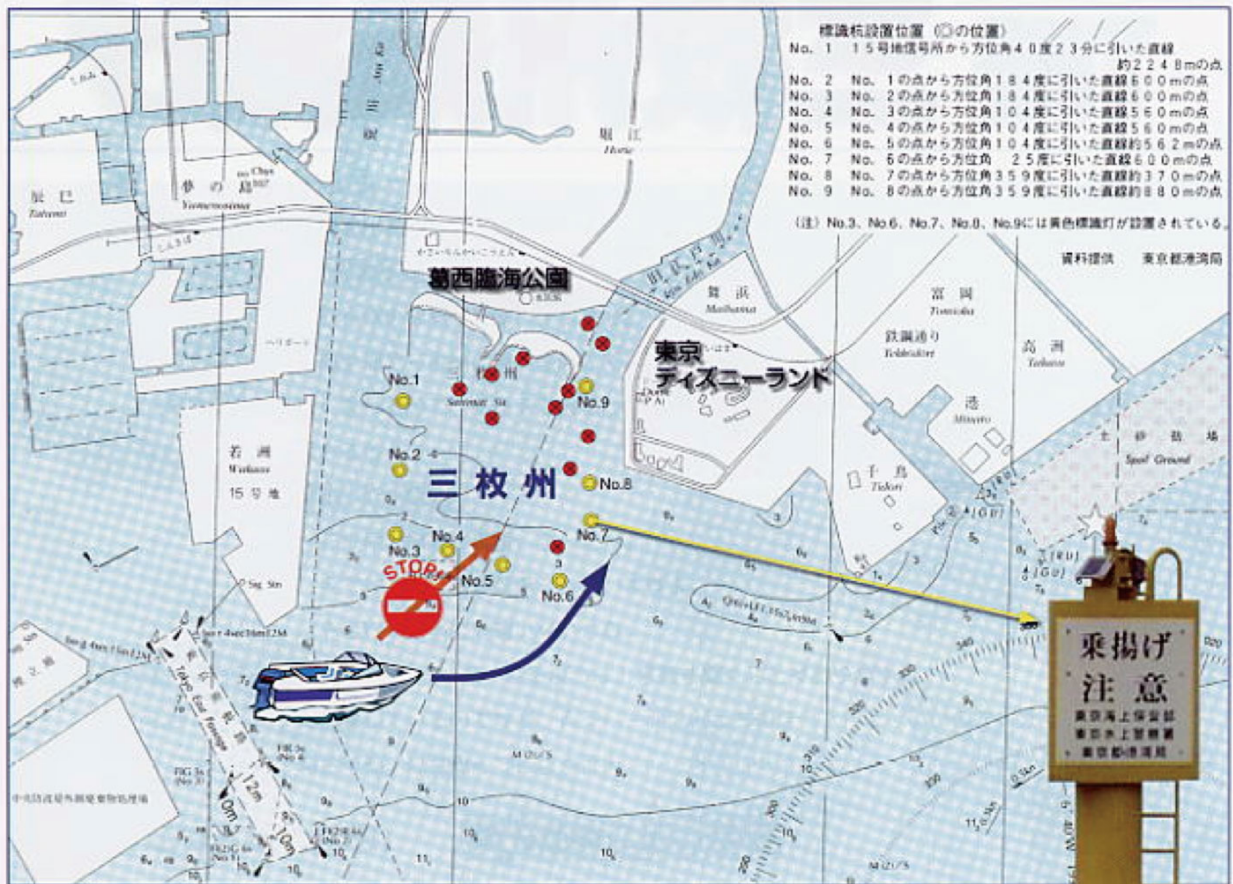



●黄色の標識杭灯 (No. 1~9) が目印



航行エリア【海・南側】

風が強い時などは、エリア制限になる場合があります。

- 全部 = 通常エリア
-  = イエローエリア
-  = 航行禁止エリア
-  = エリア外

- 通常エリア** 風速目安 0~5m/s 以内で航行可能なエリア
- イエローエリア** 風速目安 5~8m/s で航行可能 (黄色旗)
- 航行禁止エリア** 航行できないエリア (赤旗)

風速チェック



海上保安庁

<https://x.gd/D7xAm>

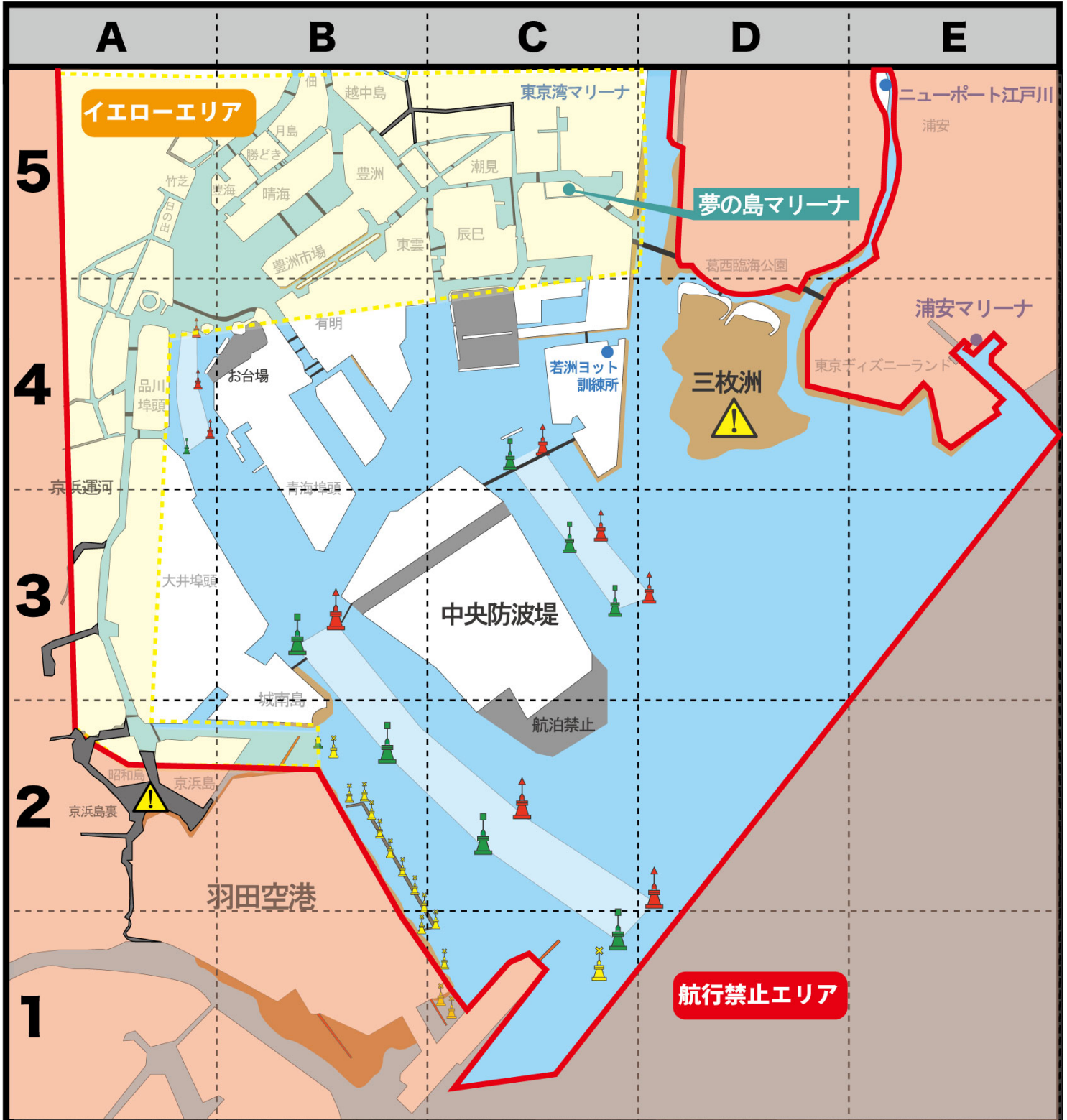

航行エリア【川・北側】

潮位が高いと、橋の下を通れない場合があります。

※出航前に必ず潮位を確認をしてください。

徐行
エリア

▼荒川ロックゲート / 扇橋閘門

- ・営業時間：8時45分～16時30分
- ・運休日：毎月第1日曜日および9月については第1、第2、第3日曜日

▼日本橋川、神田川

- ・護岸寄りすぎ注意(シートパイルあり)
- ・高速道路撤去工事のため、作業船や警戒船がいます。(最徐行)

潮位チェック



海上保安庁

<https://x.gd/wtRRW>

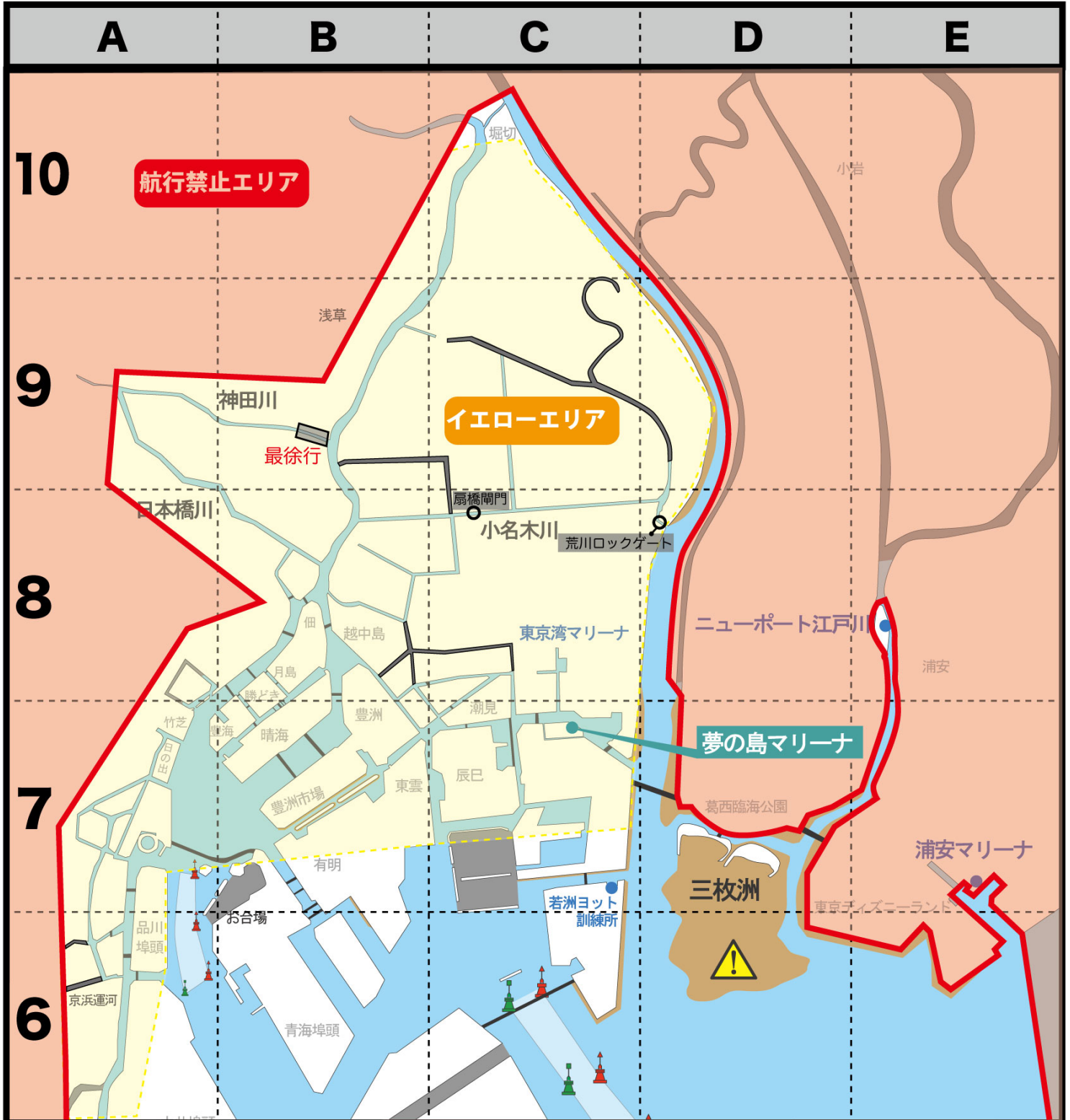

その他、備考

□レンタル当日の流れ



①フロントで受付

- ・免許証の提示
- ・出航届の受取り



②アトリウムで準備

- ・出航届の記入
- ・トイレ等の準備
- ・ライジャケ着用



③栈橋で乗船

- ・出航前確認
(備品, 船体の確認)



④マリーナへ帰港

- ・給油バースで下船
- ・船体チェック
- ・アトリウムで待機



⑤フロントで精算

- ・基本料金および、燃料代の精算

□持ち物 (自宅を出る前に確認してください)

- ・船舶免許証、会員証
- ・携帯電話
- ・雨具、帽子、サングラス、タオル
- ・着替え (気象により波しぶきをかぶることや落水もあります。)
- ・酔い止め、日焼け止め、手袋 (... 必要であれば)

※携帯電話などは、防水ケースもしくは防水パックに入れておくと安心です。

※シャワールームには、備え付けのタオルはありません。

□服装 (同乗者にもお伝えください。)

- ・ボートに乗るのに適した格好 (滑りにくい靴、動きやすい服装)
- ・上着 (「夏でも冬支度」というように一枚あると便利)



収納バッグ付きの合羽が便利

□トラブルが起きたら・・・

落ち着いてマリーナへ電話をしてください。

夢の島マリーナ



03-5569-2710

【①船名 ②名前 ③現在地 ④トラブルの内容】

※航路内であれば、航路外へ。漂流してしまう場合は、錨泊して待機。

各種連絡先：

・海上保安庁緊急通報 118

・気象庁天気予報 03-177

□交通ルールの再確認

港則法 主な規則の抜粋

- ・航路や水路内では「右側通行」が原則
- ・埠頭などの突端付近では「右小回り、左大回り」の原則に従う
- ・港の境界または水門付近にて他船と行き会う場合は「出船優先」とする
- ・港内では「他の船舶に危険を及ぼさない安全な速力」で航行すること
- ・プレジャーボートは汽艇等というカテゴリーに含まれ「港内において汽艇等以外の船舶の進路をさける」

注：晴海埠頭の信号に注意！ F (フリー)・I (in 入港)・O (OUT 出航有り)×(停止)・・・※500 t 以上の船への信号です

河川法 主な規則の抜粋



引き波禁止



船舶通行禁止



動力船通行禁止



追い越し禁止

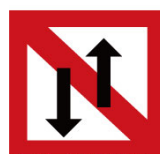

行会・追越禁止



回転禁止



上空制限



噴水制限



Tokyo Yumenoshima Marina
東京夢の島マリーナ