

東京最大のマリーナで 海を背景に開催される  
フラ&タヒチアダンスの祭典！



Tokyo Yumenoshima Marina  
東京夢の島マリーナ

# 12th HAWAII & TAHITI FESTIVAL 2025

5/5 月祝 10:00-17:00 6 火祝 10:30-16:30

入場 見学 無料

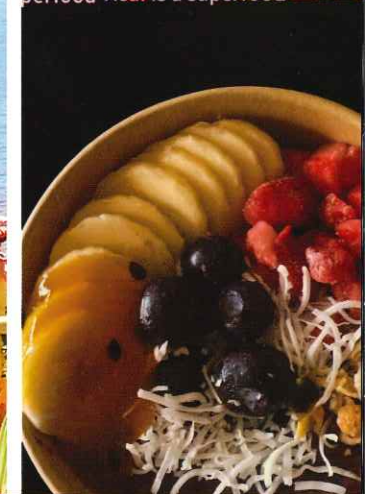
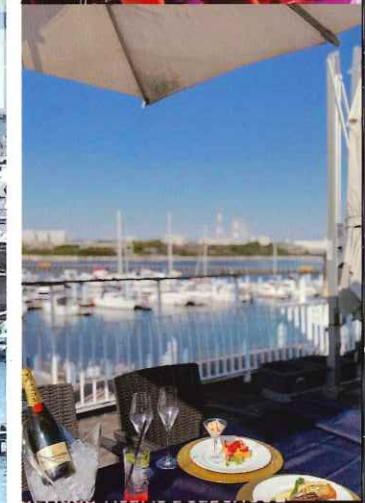
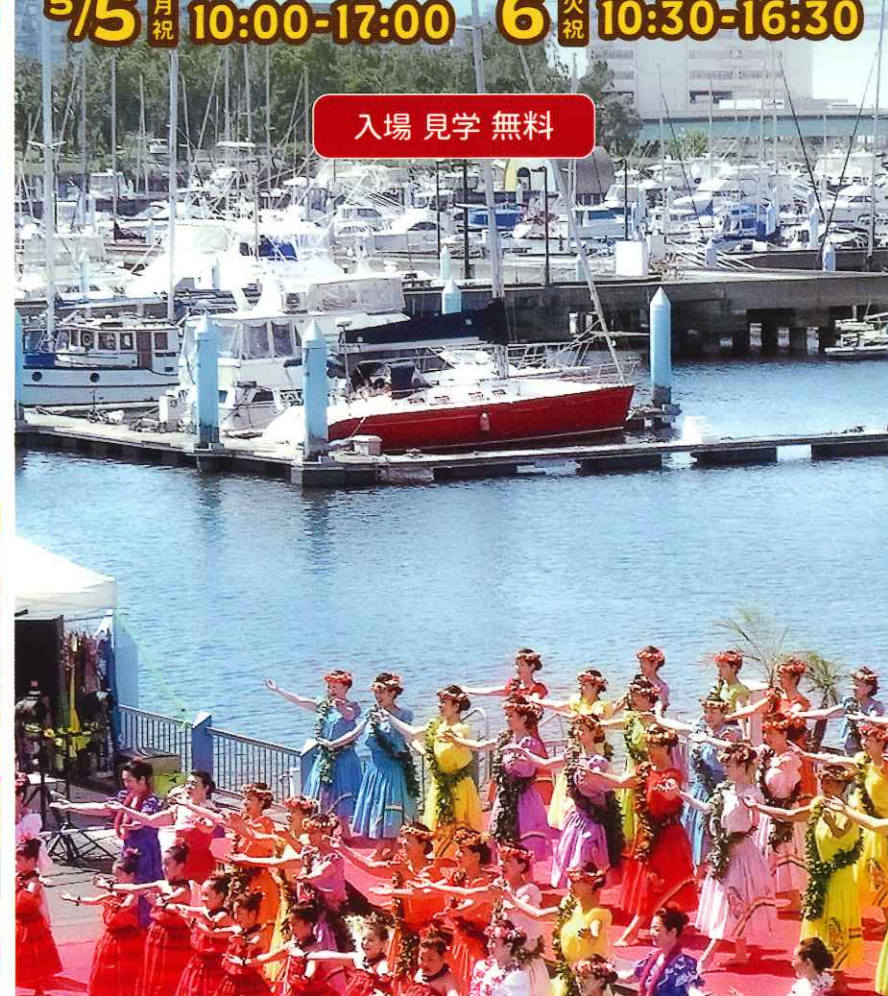
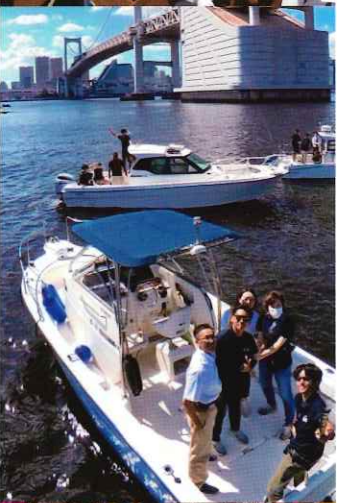

● 雨天 ステージイベント屋内（マリンセンター）開催・マーケット、キッチンカー中止 ● 天候や諸事情により、時間・場所・内容が変更、または中止となる場合がございます。

主催・会場（施設・交通に関するお問い合わせ）

企画制作運営（イベントに関するお問い合わせ）

後援



Tokyo Yumenoshima Marina  
東京夢の島マリーナ

東京都江東区夢の島 3-2-1 TEL 03-5569-2710

[www.yumenoshima-marina.jp](http://www.yumenoshima-marina.jp)



エクスイベント企画

[hawaii-fes-yumenoshima@x-event.co.jp](mailto:hawaii-fes-yumenoshima@x-event.co.jp)

TEL 045-392-7719

[www.x-event.co.jp/yumemari-hawaii-fes.html](http://www.x-event.co.jp/yumemari-hawaii-fes.html)

夢の島ハワイ

ハワイ州観光局



# Stage Show

[ ■ Hula (ハワイのダンス) ■ 'Ori Tahiti (タヒチのダンス) ■ Hula & 'Ori Tahiti ]

5/5

- Kolonahe me nā hoaloaha ■ Mililani Aloha ■ LIKO HULA
- Nā Hōkū Welina Hula Studio ■ フラストスタジオ・ハレイブクワイ
- カ・バ・フラ・オ・ケアラオカピカケ & ヴァエア・タヒチ
- MANOHIVA JAPAN ■ Nā Pua O Ka Hōkū Hula Studio
- TAPUA'E ■ Me ka Mahalo no Lei ■ フラハーラウアロハナ
- ハラウ カレイ アロハ オ アプアケア ■ HERENOA
- ハラウ・フラ・ラーラ ■ ティアレアベタヒ ■ イリアタイ
- Kuhai Hālau Ō Kapuaokanaupaka Pā'Ōlapa Kahiko
- Ka Wai Ho'omalalama ■ Hula Hālau Mahipualani
- タヒチアンダンススクール テボエウラヌイ
- TAURUA /Hālu Hula O Nanimauloa

5/6

- フラストスタジオ ナネア ■ Hālauleikūpa'aikapilina
- Linopua フラ&タヒチ ■ プリンセス マミー ■ RA'IMANA
- Kapua O Maile Lili'i Hula School ■ 'ORI MATA'I
- ブブウナウナ ■ フラ・ハーラウ・カナニ・ブウヴァイ
- Hālau Nā Lei O Ka Ipo Laua'e
- サンディーズフラスタジオ
- フラハーラウ オ ヘレイピリナヘ
- Moemoeaa Tahitian Dance Studio
- フラフィオヒナノ/ティアレヒナノ
- Halau O Kukuna O Ka La
- ハートオブアロハフラ&タヒチアンハラウ



ウクレデュオレモン



スマートフォン以外の撮影は許可者以外禁止  
(全て禁止の時間帯あり)

出演時間は下記イベント詳細 Web ページでご覧いただけます

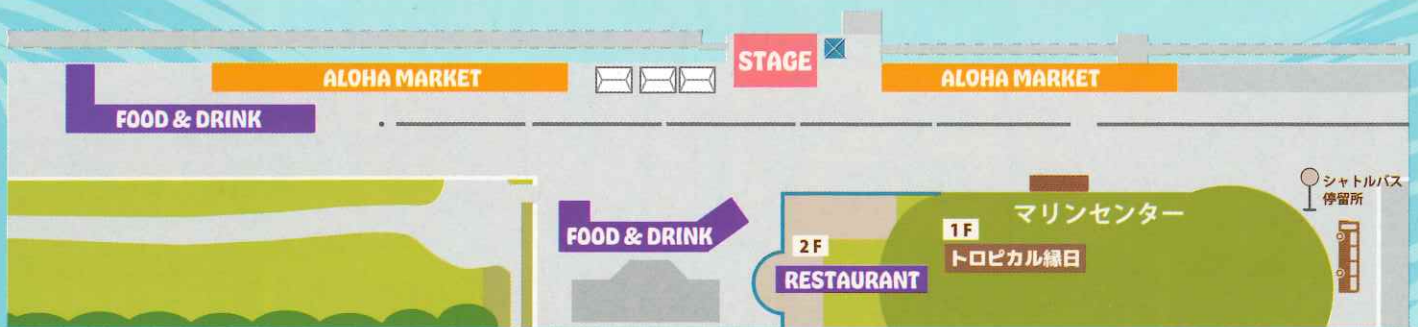

## トロピカル縁日

射的・ヨーヨーつり・スーパーボールすくいアメリカで人気のコーンホールゲームなど楽しいアトラクションが盛りだくさん!



出航時間・料金・予約方法などは東京夢の島マリナーのHPをご覧ください。

詳細はこちら  
yumenoshima-marina.com



## Aloha Market

- Moanamama オリジナルリゾートウェア
- Locottsu ハワイアン雑貨
- Kuulei Hawaii Hawaiian&Resortをコンセプトとしたアパレル
- HANOHANO ハンドメイド雑貨
- LANIKAI HAWAII リゾートアパレル・フレードレス
- Red Lehua 雑貨・アクセサリ・アパレル
- アロハショップコオリナ アロハシャツ・ムームー・パウスカート・アクセサリ
- Ke Aloha ハワイアンアパレル・雑貨・アクセサリ
- Chanalu ビーチリゾートアパレル・インテリア雑貨・シェルアクセサリ
- デロチャンクアロハワークス アロハシャツ
- Hale Pua Hawaii ハワイアンハンドメイド雑貨・アクセサリ
- ハワイジュ ハワイアンジュエリー (14K・sterling silver)

●その他 下記のイベントwebページをご覧ください。



## Food & Drink

- Hawaiian Lanai Dining TOKYO 黒毛和牛ハワイアングルメバーガー
- PARADISE ガーリックシュリンプ・ステーキ・アポカドタコライス・モチコチキン・コナビール
- KADIKOY Doner & Kebab Street Food ケバブサンド・ロングポテト・チュロス
- j48kitchen アサイボウル・肉巻きおにぎり
- サンケパブ ケバブ・チーズドッグ・ロングポテト・アイス
- HoiHoi亭 ロコモコ・ハワイアンフード
- ベトナム料理FAMILY FOODS バインミー
- Wow Wow Hawaiian Lemonade クラシックレモネード
- coconut tree ハワイアン系料理・ロコモコ弁当・モチコチキン・ビール
- アンジェロ クレープ・レインボーシェーブアイス・いちご削り

●その他 下記のイベントwebページをご覧ください。



## Restaurant

### MARINA & GRILL



2FのレストランMARINA & GRILLではマリナーが一望できるゆっくりと時間を過ごせるテラスとフレンチ、インディアン、ジャパニーズ料理を得意とするシェフの創作料理が自慢です。ランチタイムはもちろんカフェタイムのご利用もお待ちしております。

10:00~21:00 お問合せ・ご予約  
(通常 11:30~) L.O. 20:30 TEL 03-5569-2713

Tokyo Yumenoshima Marina  
東京夢の島マリナー

東京都江東区夢の島 3-2-1  
JR 京葉線・りんかい線・東京メトロ有楽町線「新木場」駅より徒歩 20 分  
※ 渋滞が予想されるため、なるべく公共機関をご利用下さい。

無料マイクロシャトルバス

新木場駅

東京夢の島マリナー

乗り切らない場合もあります。下記サイトで徒歩ルートをご案内しておりますので、なるべく徒歩でお越しください。



イベント詳細・プログラム・シャトルバス乗り場時刻表など ▶ <https://x-eventkikaku.com/yumenoshima>